千代田区倫理法人会　経営者モーニングセミナー

1月5日　第1453回

毎週木曜日 6：30～8：15　学士会館

こころの花

栞４条「万象我師」

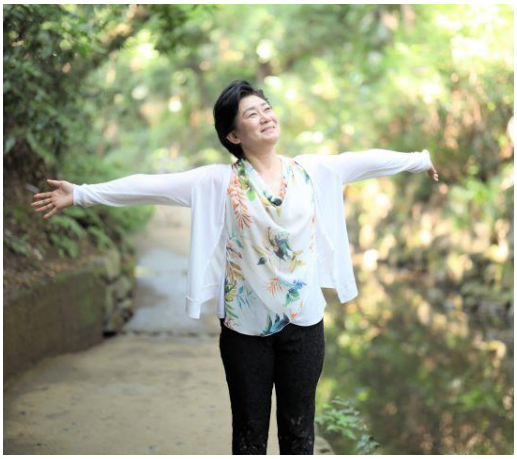

【プロフィール】
2011年3月10日 一般財団法人 国際花と緑のセラピー協議会設立
2017年5月　花の実用書
　　「あなたを輝かせる花セラピー／評言社」出版
2017年9月　文京区倫理法人会入会
2018年9月　文京区倫理法人会副会長に就任（2年間）
2019年6月　カリフォルニア州
　　ロスアンゼルス倫理法人会にて講話
2020年9月　東京都倫理法人会 女性副委員長に就任
2022年5月　フジテレビ「ポップアップ！」スタジオ生出演

2022年9月　東京都倫理法人会事務長に就任

講話者：青山（あおやま）　克子（かつこ）　氏
法人レクチャラー
東京都倫理法人会 事務長
(一財)国際花と緑のセラピー協議会 理事長

【講話概要】
花と心の仕事に関わり20年。 花のように純情（すなお）なあり方をすることで、目の前の現実が見る見る好転することを感じています。その体験を、具体例を通してわかりやすくお話いたします。

本日の
会員スピーチ
青山 れい子 氏

1月12日　第1454回

やっぱり僕は運がいい！

栞５条「夫婦対鏡」

本日の
会員スピーチ
深野 鎌造 氏

講話者：永禮（ながれ）　慎一（しんいち）　氏
千代田区倫理法人会　相談役
Nagare Insurance 代表

【プロフィール】
京都府八幡市出身
昭和40年9月24日生
昭和63年3月　同志社大学商学部卒業
昭和63年4月より　店舗設備機器会社勤務
平成23年1月より　外資系金融機関勤務
平成25年4月より　保険代理店業務　現在に至る
【倫理歴】
平成23年10月　千代田区倫理法人会入会
平成24年1月　幹事拝命
平成25年9月　事務長拝命
平成28年9月　会長拝命
平成30年9月　相談役拝命

【講話概要】
多くの人たちに支えられ、今の自分があると思っています。学生時代の経験から母の一言。実践による様々な気付、体験。倫理法人会に入会して本当によかった！　当日はそのようなお話をさせて頂きます。