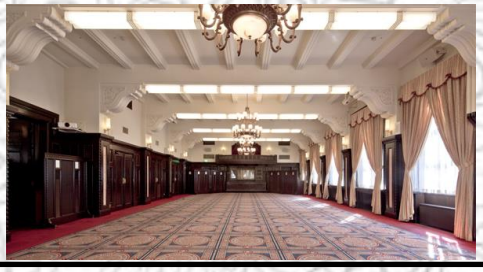
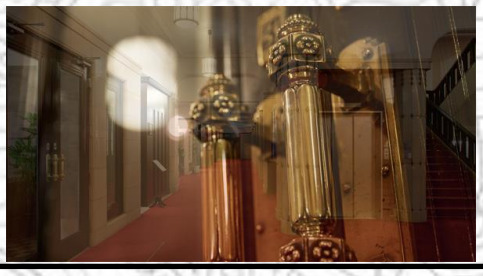

千代田区倫理法人会 第1457回 経営者モーニングセミナー

令和5年1月26日(木)　6:30～8:15　栞7条「疾病信号」　於：学士会館

講話者：秋山（あきやま）　満邦（みつくに）　氏

長野県倫理法人会 副会長　　法人レクチャラー
（株）エーテック　代表取締役

テーマ：苦難と気づき

■プロフィール■

1979年4月　就職（22歳）
2008年12月　株式会社エーテック設立　（51歳）

2011年6月　安曇野倫理法人会入会　（54歳）
2011年9月　安曇野倫理法人会　事務長
2012年9月　安曇野倫理法人会　事務長兼モーニングセミナー委員長
2013年9月　安曇野倫理法人会　事務長兼研修委員長
2014年9月　安曇野倫理法人会　第7代目会長
2017年9月　長野県倫理法人会　中信地区長
2020年9月　長野県倫理法人会　副会長　（63歳）
2021年2月　法人レクチャラー

現在に至る

学士会館
千代田区神田錦町3-28 TEL 03-3292-5936
・地下鉄三田線・新宿線・半蔵門線「神保町」A9出口徒歩1分
・地下鉄東西線「竹橋」1b出口徒歩5分

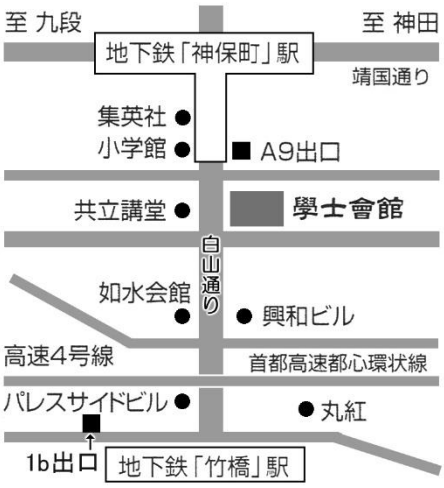

皆様のご参加を心よりお待ちしております。
千代田区倫理法人会　会長　木村　光範
https://www.rinri-chiyoda.com/

参加お申し込みは下記をご記載の上FAXにてお申し込み下さい
FAX 03-6332-9245

1月26日　千代田区倫理法人会第1358回「経営者モーニングセミナー」に参加します

お名前	当会員・（　　）倫理法人会 ゲスト　（　ご紹介者名　　）
会社名	セミナー 参加（　　）名 朝 食 会 参加（　　）名
ご住所	
TEL	FAX
e-mail（任意）	